La Biennale di Venezia

Arte
Architettura
Cinema
Danza
Musica
Teatro
Archivio Storico

STRUTTURA ORGANIZZATIVA DELLA BIENNALE DI VENEZIA

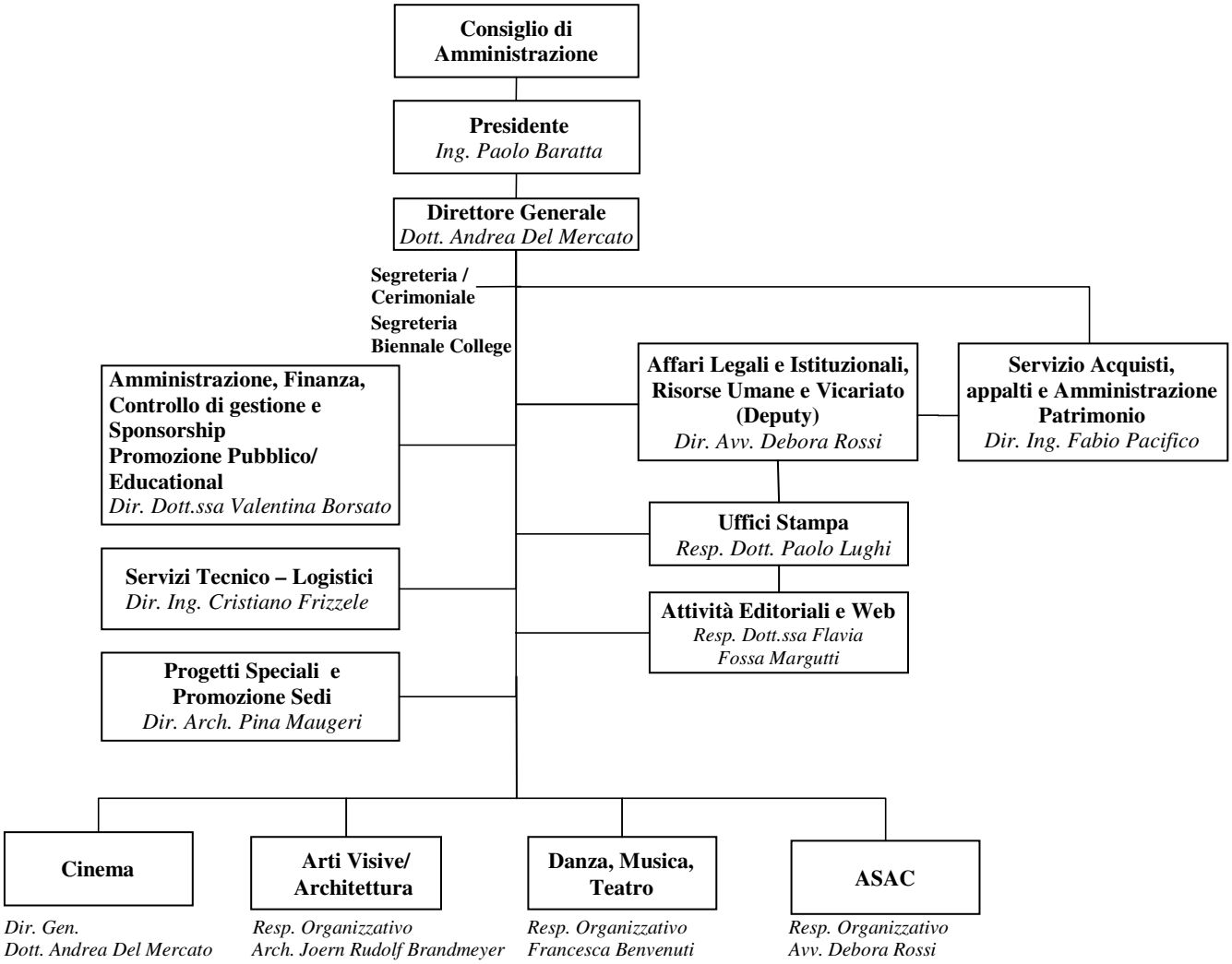

Aggiornamento del dicembre 2019